

Die Schmiede

Katalog gültig ab 07/2022

Inh.: Limmer Johannes

Gestaltende Werkstatt für Metall

Am Eggersdorfner Feld 5, D-84189 Pauluszell /Gewerbegebiet

Fon: 0049-(0)8742/8611 Fax: 0049-(0)8742/8158

Homepage: www.dieschmiede.biz E-Mail: info@dieschmiede.biz

UID-Nr. DE286268726 St.Nr. 132/245/31367

Türbeschläge

Drücker und Schilder.....	Seite 2
Drücker, Schilder und WC-Knebel.....	Seite 4
Drücker und Rosetten.....	Seite 5
Knopf und Schilder.....	Seite 6
Hebeschiebetürgriff und Griffmuscheln.....	Seite 7
Kastenschlösser.....	Seite 8-10
Drückerfalle und Schubriegel.....	Seite 11
Spiralbänder und Schippenbänder.....	Seite 12-13
Kreuzbänder.....	Seite 14
Langbänder und Winkelbänder.....	Seite 15-17
Einbohrbänder.....	Seite 18-19
Türziehknöpfe.....	Seite 20

Fensterbeschläge

Fensteroliven und -Halboliven.....	Seite 21-23
Fensterreiber und -Halbreiber.....	Seite 24
Eckwinkel.....	Seite 25-26
Fensterband.....	Seite 26
Kreuzband, Winkelband und Ladenbänder.....	Seite 27
Ziehringe und Fenstergetriebe.....	Seite 28
Feststeller.....	Seite 29
Ladenverschluss.....	Seite 30



Nr. 312 ZT – Drücker L=120mm
 Nr. 252 ZT – Schild BB/72 L=180/50mm
 Nr. 312 HT – Drücker L=135mm
 Nr. 252 HT – Schild PZ/92 L=200/50mm



Nr. 318 ZT – Drücker L=130mm
 Nr. 325 ZT – Schild BB/72 L=140/50mm
 Nr. 318 HT – Drücker L=150mm
 Nr. 325 HT – Schild PZ/92 L=160/50mm



Nr. 299 ZT – Drücker L=130mm
 Nr. 300 ZT – Schild BB/72 L=195/50
 Nr. 299 HT – Drücker L=150mm
 Nr. 300 HT – Schild PZ/92 L=230/52



Nr. 255 ZT – Drücker L=125mm
 Nr. 270 ZT – Schild BB/72 L=175/40
 Nr. 255 HT – Drücker L=140mm
 Nr. 270 HT – Schild PZ/92 L=210/55



Nr. 269 ZT – Drücker L=130mm
 Nr. 262 ZT – Schild BB/72 L=220/40mm
 Nr. 269 HT – Drücker L=155mm
 Nr. 262 HT – Schild PZ/92 L=225/40mm



Nr. 321 ZT – Drücker L=130mm
 Nr. 322 ZT – Schild BB/72 L=190/40mm
 Nr. 321 HT – Drücker L=145mm
 Nr. 322 HT – Schild PZ/92 L=210/40mm



Nr. 265 ZT – Drücker L=140mm
 Nr. 266 ZT – Schild BB/72 L=165/55mm
 Nr. 265 HT – Drücker L=150mm
 Nr. 266 HT – Schild PZ/92 L=180/55mm

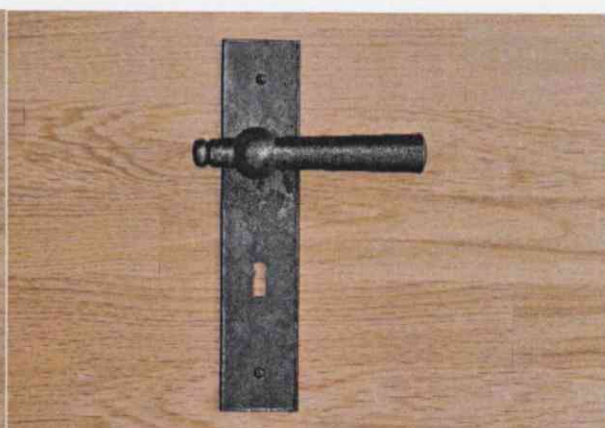

Nr. 315 ZT – Drücker L=130mm
 Nr. 316 ZT – Schild BB/72 L=225/50 o. 40mm
 Nr. 315 HT – Drücker L=135mm
 Nr. 316 HT – Schild PZ/92 L=225/50mm



Nr. 257 ZT – Drücker L=120mm
 Nr. 319 ZT – Schild BB/72 L=230/50mm
 Nr. 257 HT – Drücker L=140mm
 Nr. 319 HT – Schild PZ/92 L=250/50mm



Nr. 253 ZT – Drücker L=110mm
 Nr. 254 ZT – Schild BB/72 L=170/60mm
 Nr. 253 HT – Drücker L=130mm
 Nr. 254 HT – Schild PZ/92 L=210/60mm



Nr. 308 ZT – Drücker L=125mm
 Nr. 309 ZT – Schild BB/72 L=220/50mm
 Nr. 308 HT – Drücker L=140mm
 Nr. 309 HT – Schild PZ/92 L=220/50mm

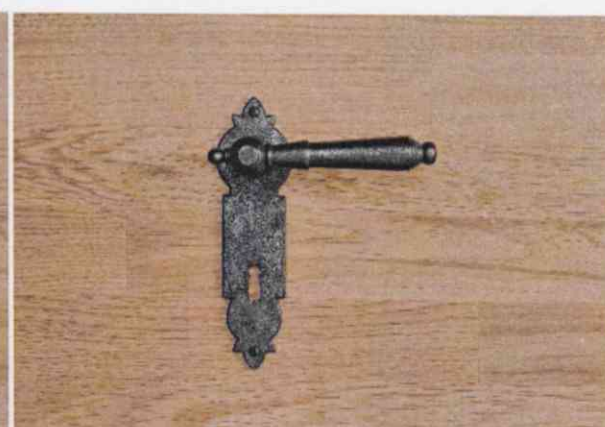

Nr. 295 ZT – Drücker L=130mm
 Nr. 294 ZT – Schild BB/72 L=175/50mm
 Nr. 295 HT – Drücker L=150mm
 Nr. 294 HT – Schild PZ/92 L=210/55mm



Nr. 306 ZT – Drücker L=125mm
Nr. 311 ZT – Schild BB/72 L=170/40mm
Nr. 306 HT – Drücker L=150mm
Nr. 311 HT – Schild PZ/92 L=200/50mm



Nr. 320 ZT – Drücker L=135mm
Nr. 256 ZT – Schild BB/72 L=180/40mm
Nr. 320 HT – Drücker L=145mm
Nr. 256 HT – Schild PZ/92 L=230/40mm



Nr. 302 ZT – Drücker L=140mm
Nr. 316 ZT – Schild BB/72 L=235/50 o. 40mm
Nr. 302 HT – Drücker L=150mm
Nr. 316 HT – Schild PZ/92 L=235/50mm



Nr. 297 ZT – Drücker L=140mm
Nr. 298 ZT – Schild BB/72 L=175/50mm
Nr. 297 HT – Drücker L=160mm
Nr. 298 HT – Schild PZ/92 L=210/50mm



Nr. 326 WC-Knebel



Nr. 323 ZT – Drücker L=120mm
Nr. 301 ZT – Rosette BB/72 ø50mm
Nr. 323 HT – Drücker L=140mm
Nr. 301 HT – Rosette PZ/92 ø50mm

Nr. 271 ZT – Drücker L=130mm
Nr. 305 ZT – Rosette BB/72 L=70x55mm
Nr. 271 HT – Drücker L=145mm
Nr. 305 HT – Rosette BB/72 L=70x55mm



Nr. 271 ZT – Drücker L=130mm
Nr. 303 ZT – Rosette BB/72 L= 50x50mm
Nr. 271 HT – Drücker L=145mm
Nr. 303 HT – Rosette PZ/92 L= 50x50mm



Nr. 275 HT – Knopf $\varnothing=62\text{mm}$
Nr. 319 HT – Schild PZ/92 L=250/55mm

Nr. 278 HT – Knopf 50x50mm
Nr. 316 HT – Schild PZ/92 L=235/50mm



Nr. 279 HT – Knopf $\varnothing=50\text{mm}$
Nr. 256 HT – Schild PZ/92 L=230/40mm

Nr. 277 HT – Knopf $\varnothing=55\text{mm}$
Nr. 322 HT – Schild PZ/92 L=215/40mm

Allgemeine Informationen zum Lieferumfang:

- Inkl. Vierkant Stift
- Inkl. Befestigungsschrauben
- Oberfläche: Eisen gebürstet und mattlackiert
- Jedes Zimmertürschild in BB/72, WC/78 und PZ/72 erhältlich
- Jedes Haustürschild in PZ/92 erhältlich
- Jedes Schild in Ö-Norm erhältlich, Sondermaße auf Anfrage
- Jedes Schild und Drücker untereinander tauschbar

Bitte bei Bestellung angeben:

- Türstärke
- DIN-Richtung (Drückerrichtung)
- mit oder Ohne SH-Ausführung (nur HT, Sicherheitsausführung)
- fest auf Schild (Knopf/Drücker nicht beweglich)



Nr. 302/316 – Hebeschiebetür
Grifflänge: 240mm
Schildmaße: 155x38mm

Nr. 316 – Griffmuschel
Schildmaße: 155x38mm

Nr. 306/262 – Hebeschiebetür
Grifflänge: 230mm
Schildmaße: 160x38mm

Nr. 262 – Griffmuschel
Schildmaße: 160x38mm



Nr. 320/256 – Hebeschiebetür
Grifflänge: 220mm
Schildmaße: 160x38mm

Nr. 256 – Griffmuschel
Schildmaße: 160x38mm



Allgemeine Informationen zum Lieferumfang:

- incl. Vierkant Stift, 10mm und Befestigungsschrauben
- Hebeschiebetürgriff fest beweglich auf Schild
- Oberfläche: Eisen gebürstet und mattlackiert

Bitte bei Bestellung angeben:

- Türstärke
- DIN Richtung (Drückerrichtung)

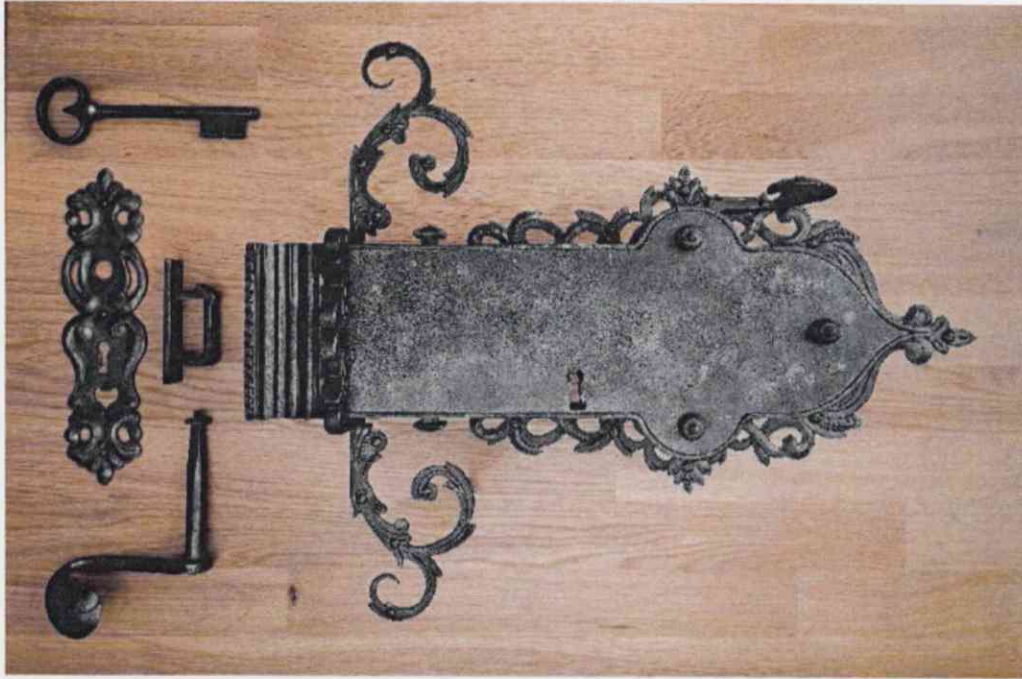

Nr. 401 Zimmertür Barocktürschloss komplett
L= 460mm
B= 380/220mm
H= 75mm



Nr. 407 Zimmertür Barocktürschloss komplett
L= 230mm
B= 100mm
H= 45mm

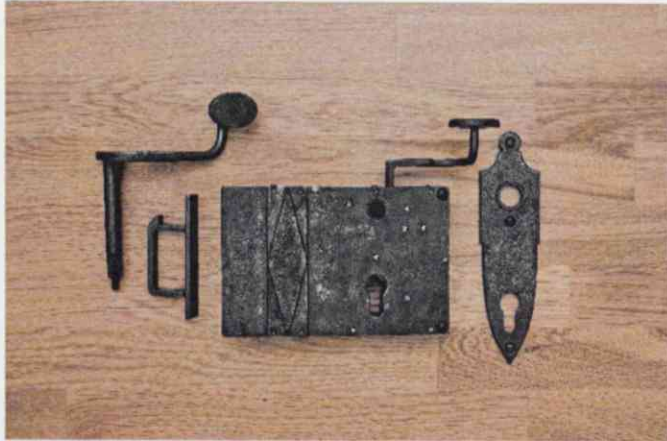

Nr. 414 HT Kastenschloss komplett
L=185mm
B=120mm
H=35mm

Nr. 416 HT Kastenschloss
L=160mm
B=140mm
H=35mm

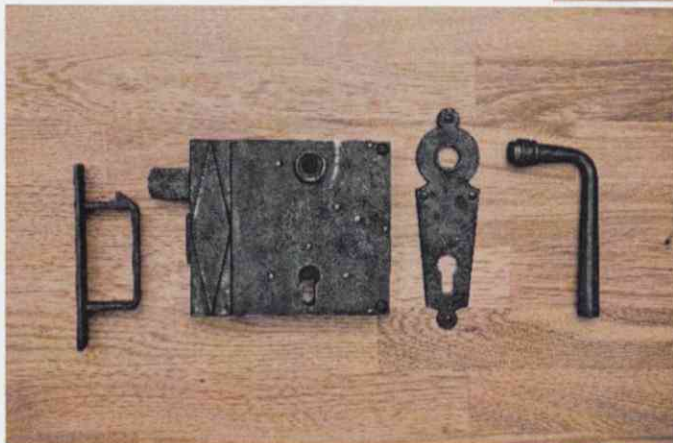
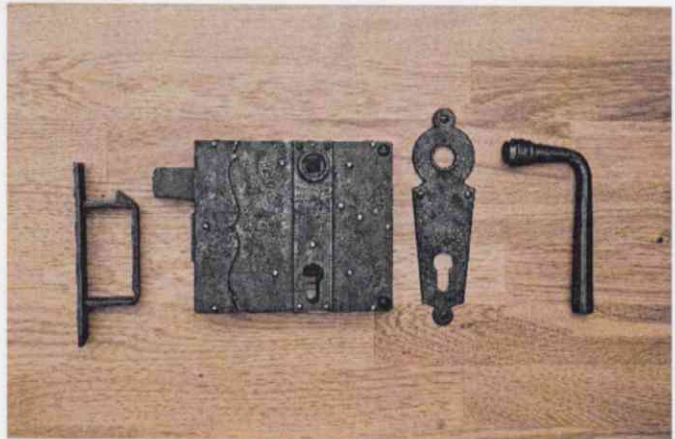

Nr. 418 HT Kastenschloss
L=160mm
B=140mm
H=35mm

Nr. 421 HT Kastenschloss komplett
L=160mm
B=140mm
H=35mm



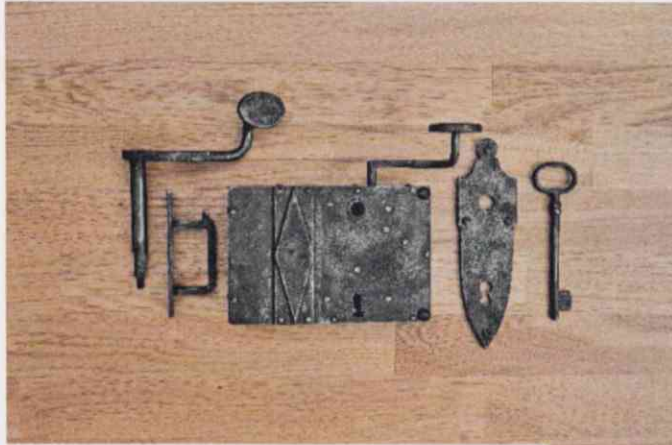

Nr. 414 ZT Kastenschloss komplett
L=160mm
B=110mm
H=35mm

Nr. 421 ZT Kastenschloss
L=125mm
B=110mm
H=30mm

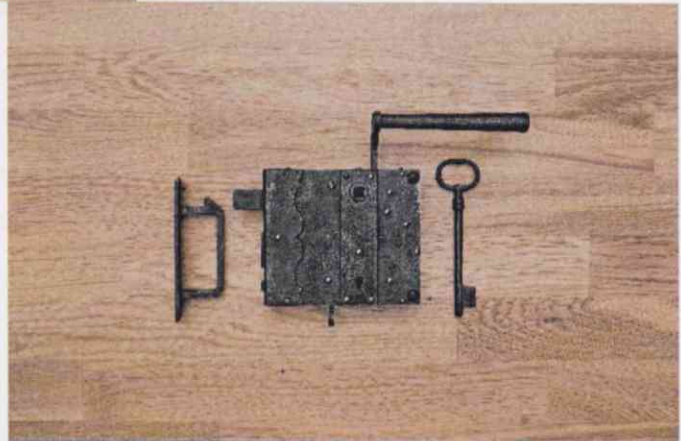

Nr. 424 ZT Kastenschloss
L=110mm
B=110mm
H=25mm

Nr. 418 ZT Kastenschloss
L=125mm
B=110mm
H=30mm

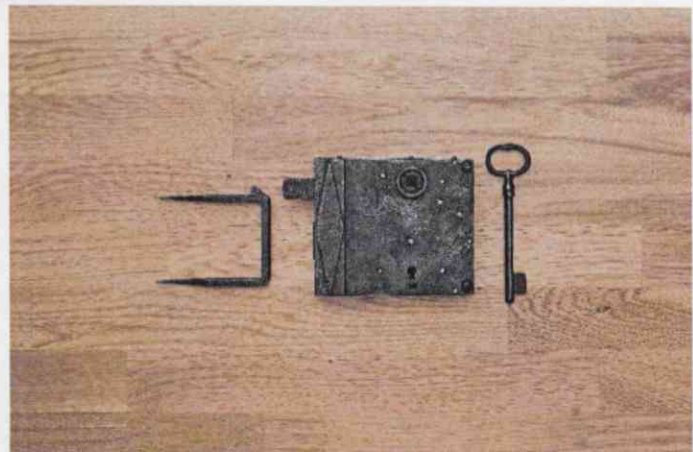

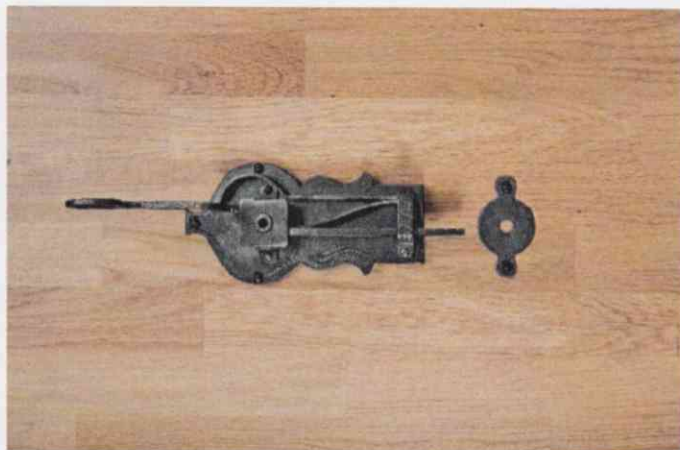

Nr. 411 Zimmertür Drückerfalle komplett
L= 280mm
B= 100mm
H= 100mm

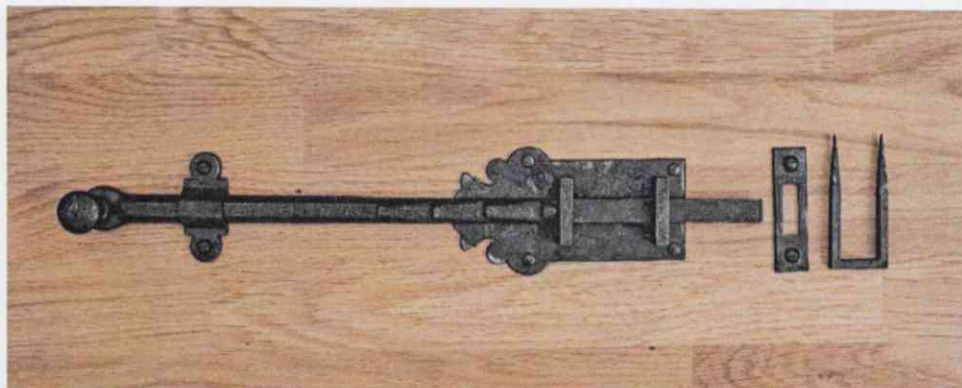

Schubriegel Nr. 434
L= 400mm
B= 80mm

Allgemeine Informationen zum Lieferumfang:

- Inkl. Vierkant Stift
- Inkl. Befestigungsschrauben
- Oberfläche: Eisen gebürstet und mattlackiert
- Inkl. Bundbartschlüssel bei Zimmertür
- Sonderanfertigungen auf Anfrage

Bitte bei Bestellung angeben:

- Türstärke
- DIN-Richtung (Drückerrichtung)
- Überschlagsmaß
- Kloben zum Einschlagen oder Aufschrauben
- Welcher Drücker / Schild ist gewünscht



Nr. 106 Barockband
L= 620mm
B= 140mm
Ø= 20mm

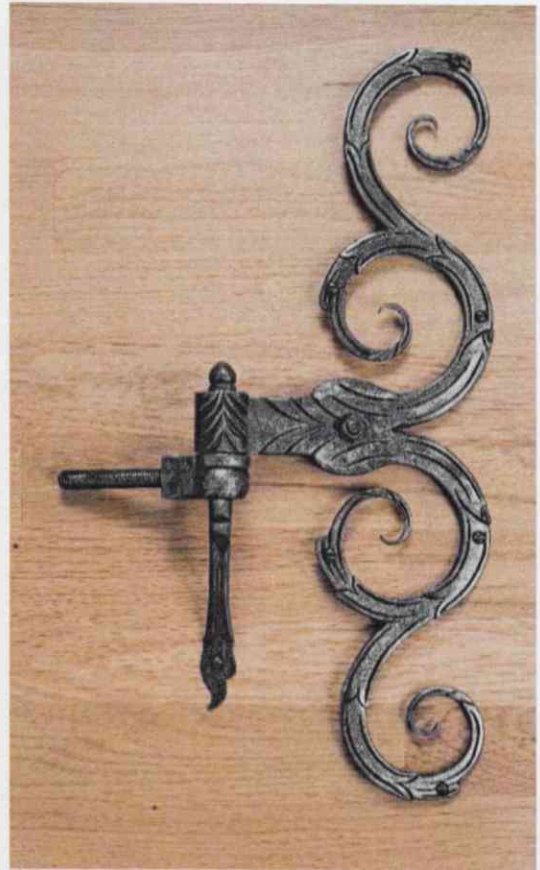

Nr. 110 Barockband
L= 420mm
B= 125mm
Ø= 16mm

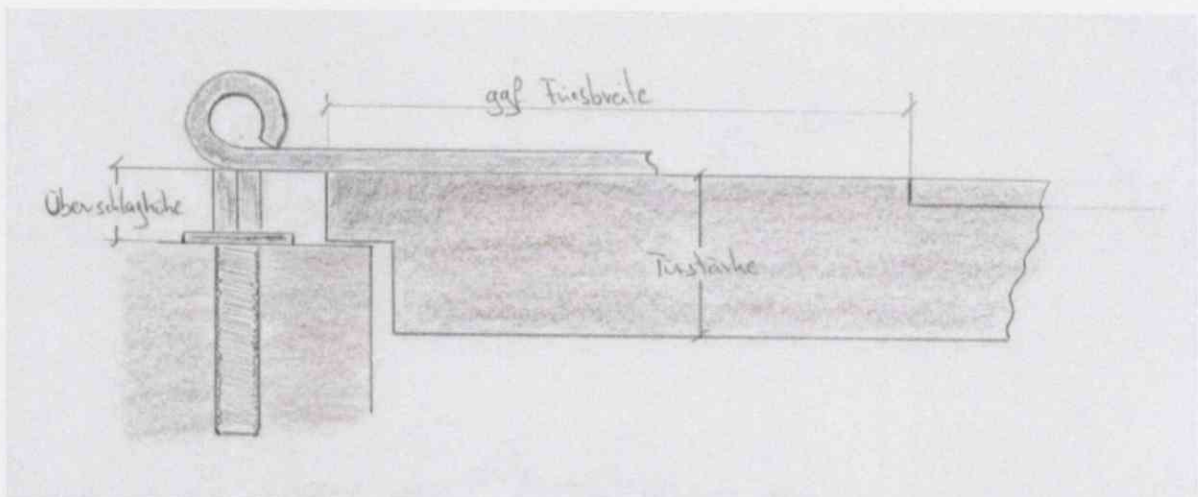

Allgemeine Informationen zu Bändern siehe Seite 17



Nr. 123 Barockband
L= 370mm
B= 100mm
Ø= 14mm

Nr. 117 Renaissanceband
L= 300mm
B= 100mm
Ø= 14mm

Nr. 125 Barockband
L= 320mm
B= 100mm
Ø= 14mm

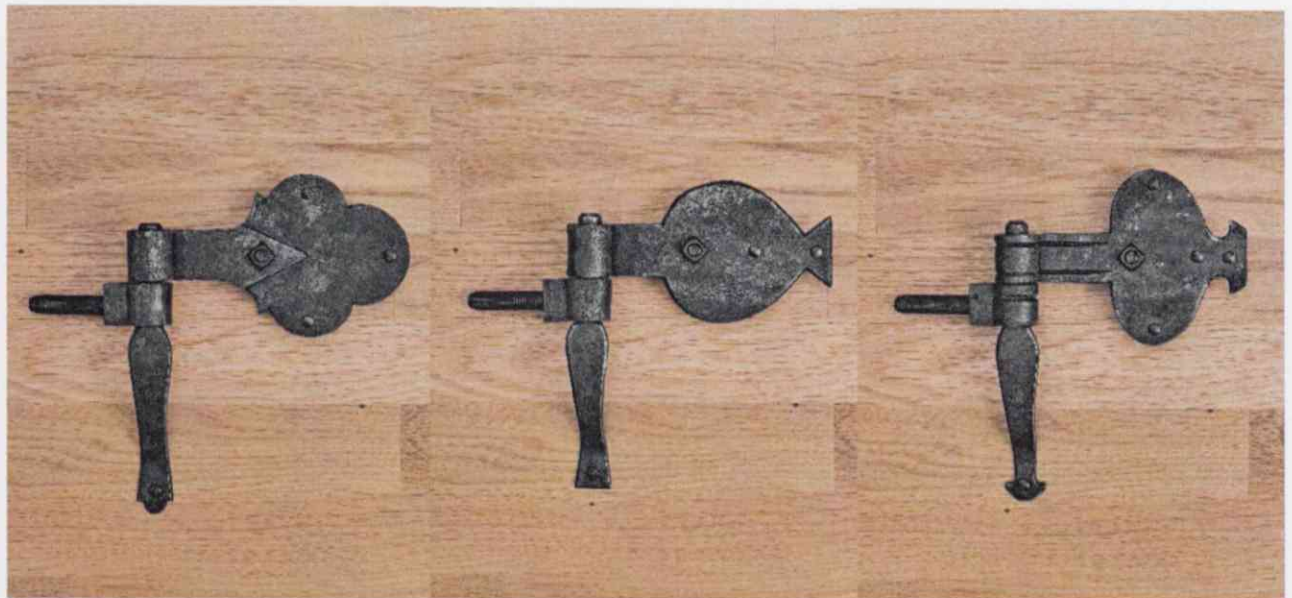

Nr. 145 Schippenband
L= 200mm
B= 110mm
Ø 14mm

Nr. 146 Schippenband
L= 200mm
B= 110mm
Ø 14mm

Nr. 147 Schippenband
L= 150mm
B= 110mm
Ø 14mm



Nr. 142 Kreuzband
L= 220mm
B= 160mm
Ø= 14mm

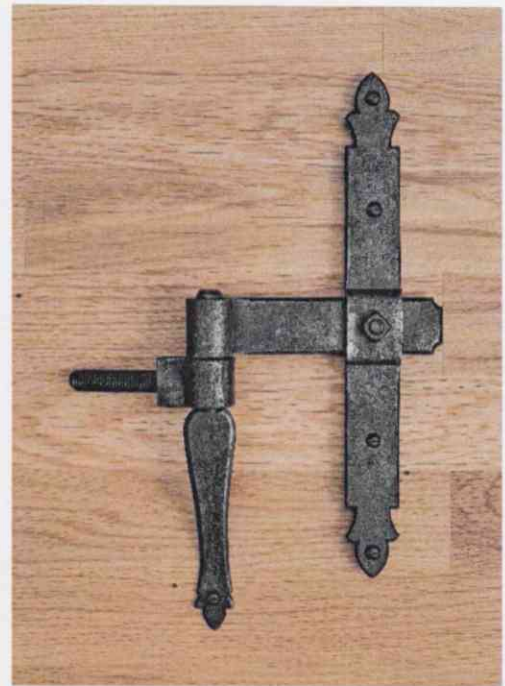

Nr. 140 Kreuzband
L= 270mm
B= 120mm
Ø= 14mm



Nr. 148 Kreuzband HT
L= 280mm
B= 160mm
Ø= 16mm

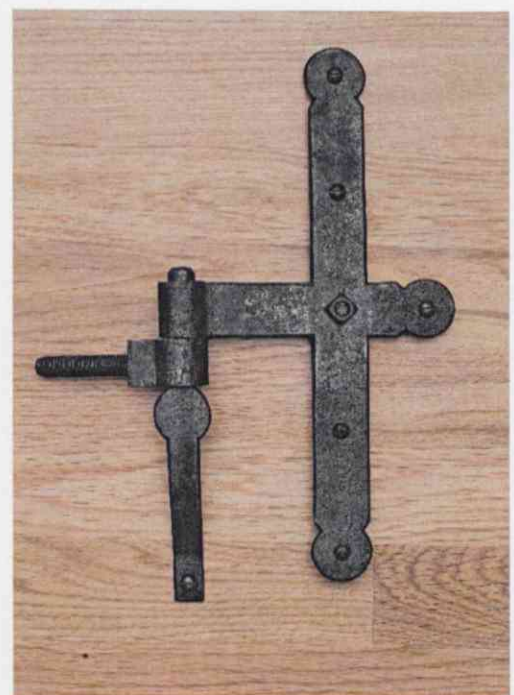

Nr. 141 Eckwinkel
L= 290mm
B= 110mm
Ø= 16mm



Nr. 151 Langband



Nr. 152 Langband



Nr. 153 Langband



Nr. 154 Langband



Nr. 155 Langband



Nr. 157 Langband



Nr. 171 Winkelband

Nr. 172 Winkelband

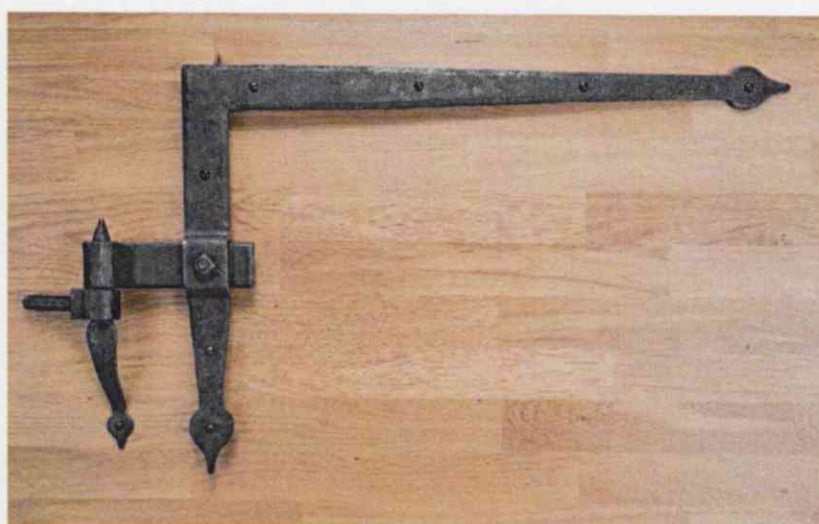

Nr. 173 Winkelband

Allgemeine Informationen zum Lieferumfang:

- incl. Befestigungsschrauben
- Oberfläche: Eisen gebürstet und mattlackiert
- Zimmertürbänder $\varnothing 14\text{mm}$, Haustürbänder $\varnothing 16\text{mm}$
- Bänder auch in Garagentorgröße erhältlich $\varnothing 18\text{mm}$

Bitte bei Bestellung angeben:

- Türstärke
- Schnittzeichnung
- Überschlagsmaß
- Fries vorhanden?

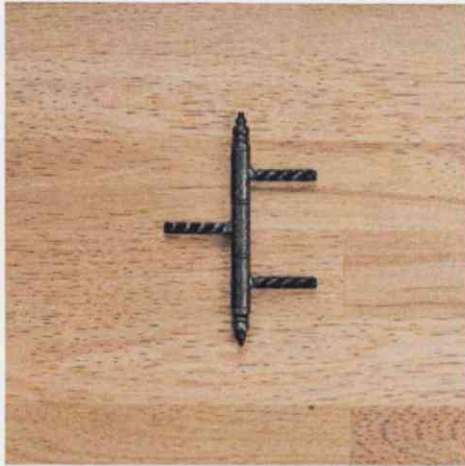

Nr. 199 Einbohrband
Gesamthöhe: 140mm, Gewinde: M8
Rolle: \varnothing 12mm



Nr. 197 Einbohrband
Gesamthöhe: 140mm, Gewinde: M8
Rolle: \varnothing 12mm



Nr. 198 Einbohrband
Gesamthöhe: 125mm, Gewinde: M8
Rolle: \varnothing 12mm



Nr. 193 kurz Einbohrband
Gesamthöhe: 140mm, Gewinde: M10
Rolle: \varnothing 16mm



Nr. 193 Einbohrband
Gesamthöhe: 170mm, Gewinde: M10
Rolle: \varnothing 16mm

Allgemeine Informationen zu Einbohrbänder siehe Seite 19



Nr. 190 ZT Einbohrband
Gesamthöhe: 210mm, Gewinde: M10
Rolle: \varnothing 16mm



Nr. 190 HT Einbohrband
Gesamthöhe: 225mm, Gewinde: M12
Rolle: \varnothing 25mm

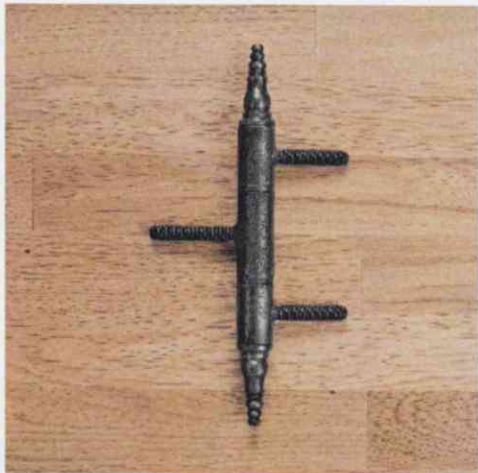

Nr. 192 HT Einbohrband
Gesamthöhe: 260mm, Gewinde: M12
Rolle: \varnothing =25mm

Allgemeine Informationen zum Lieferumfang:

- Oberfläche: Eisen gebürstet und mattlackiert

Bitte bei Bestellung angeben:

- Rollendurchmesser



Nr. 207 Türziehknopf
Maße: 100x100mm
Ø= 70mm



Nr. 209 Türziehknopf
Maße: 55x55mm
Ø= 40mm



Nr. 211 Türziehknopf
Maße 75x75mm
Ø 57mmx48mm oval



Nr. 213 Türziehknopf
Maße: 75x45mm
Ø 47mm



Nr. 215 Türziehknopf
Maße 100x50mm
Ø 60x40mm oval

Allgemeine Informationen zum Lieferumfang:

- Inkl. Befestigungsschrauben
- Oberfläche: Eisen gebürstet und mattlackiert

Bitte bei Bestellung angeben:

- Türstärke



Olive Nr. 850
Grifflänge: 90mm



Halbolive Nr. 851
Grifflänge: 85mm

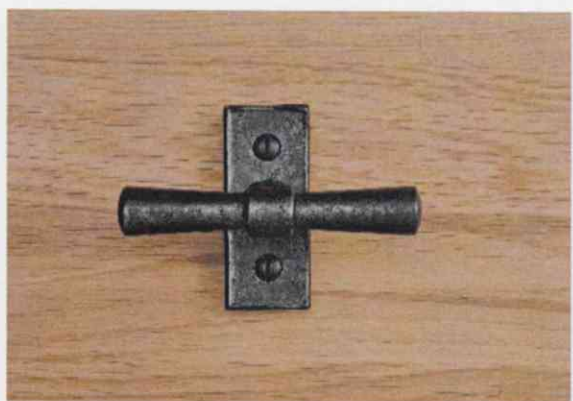

Olive Nr. 852
Grifflänge: 100mm

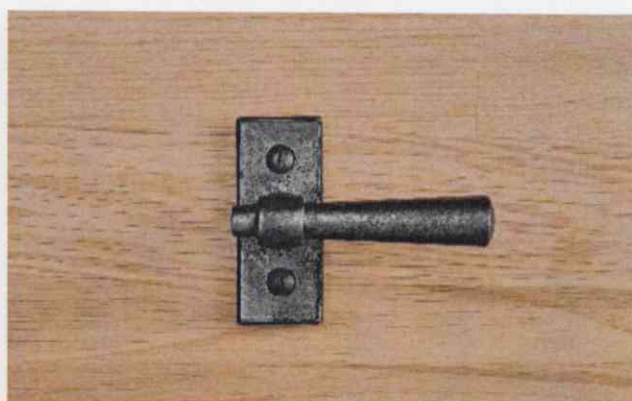

Halbolive Nr. 853
Grifflänge: 85mm



Olive Nr. 854
Grifflänge: 80mm

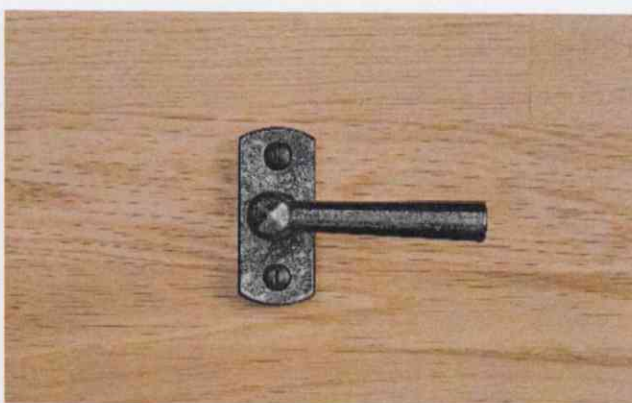

Halbolive Nr. 855
Grifflänge: 80mm



Olive Nr. 856
Grifflänge: 105mm



Halbolive Nr. 857
Grifflänge: 95mm



Olive Nr. 858
Grifflänge: 115mm

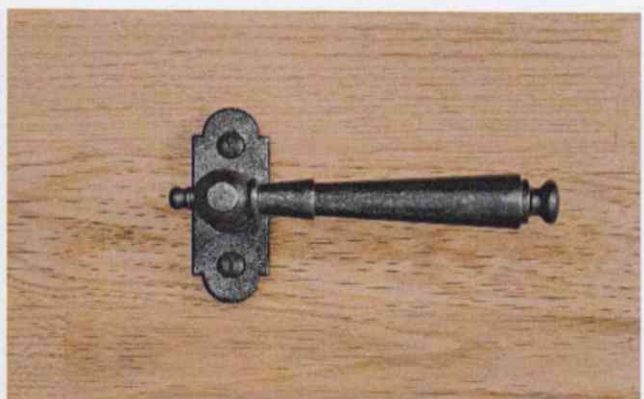

Halbolive Nr. 859
Grifflänge: 100mm



Olive Nr. 860
Grifflänge: 115mm



Halbolive Nr. 861
Grifflänge: 100mm



Olive Nr. 868
Grifflänge: 100mm

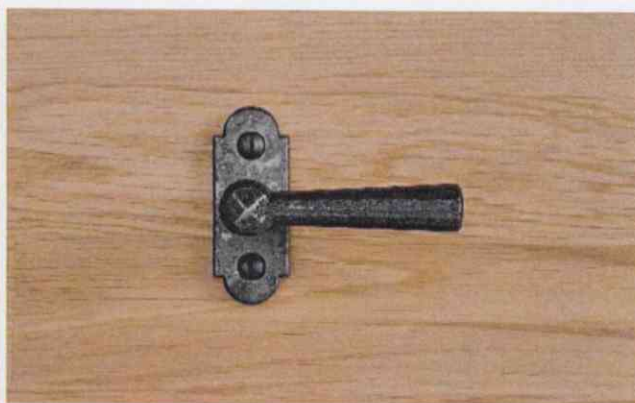

Halbolive Nr. 869
Grifflänge: 80mm



Olive Nr. 875
Grifflänge: 80mm



Halbolive Nr. 867
Grifflänge: 100mm



Olive Nr. 866
Grifflänge: 100mm

Allgemeine Informationen zum Lieferumfang:

- Inkl. Befestigungsschrauben, M5x35mm und Vierkant 7mm
- Alle Oliven und Halboliven mit Rosetten tauschbar
- Sondergröße/Länge auf Anfrage
- Oberfläche: Eisen gebürstet und mattlackiert



Nr. 821 Halbreiber, Länge= 60mm
Nr. 820 Reiber, Länge= 105mm



Nr. 823 Halbreiber, Länge= 55mm
Nr. 822 Reiber, Länge= 95mm

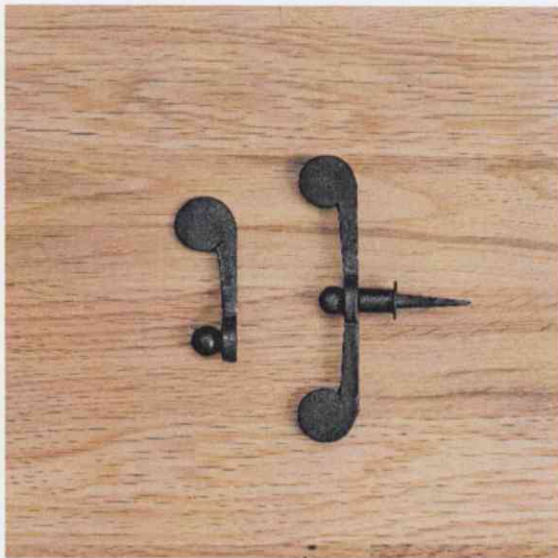

Nr. 825 Halbreiber, Länge= 65mm
Nr. 824 Reiber, Länge= 120mm



Nr. 825 klein Halbreiber, Länge= 45mm
Nr. 824 klein Reiber, Länge= 80mm

Allgemeine Informationen zum Lieferumfang:

- Inkl. Befestigungsschrauben, Nagel
- Alle Reiber und Halbreiber mit Scheibe und Streichdraht

Bitte bei Bestellung angeben:

- Überschlagsmaß



Nr. 604 Eckwinkel, 140x140mm
Nr. 504 Eckwinkel mit Band, 190x140mm
Inkl. Stützblatt



Nr. 605 Eckwinkel, 150x150mm
Nr. 505 Eckwinkel mit Band, 220x150mm
Inkl. Stützblatt
Nr. 505 T-Band Inkl. Stützblatt



Nr. 610 Eckwinkel, 90x90mm
Nr. 510 Eckwinkel mit Band, 120x100mm
Inkl. Stützblatt
Nr. 510 T-Band, Inkl. Stützblatt



Nr. 611 Eckwinkel, 125x125mm
Nr. 511 Eckwinkel mit Band, 125x125mm
Inkl. Stützblatt

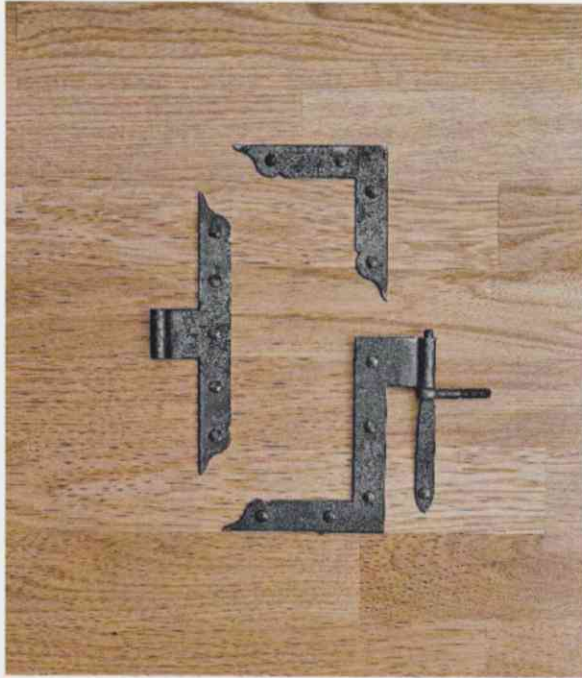

Nr. 612 Eckwinkel 95x95mm
Nr. 512 Eckwinkel mit Band, 120x100mm
Inkl. Stützblatt
Nr. 512 T-Band, Inkl. Stützblatt



Nr. 517 Fensterband Inkl. Stützblatt

Allgemeine Informationen zum Lieferumfang:

- Inkl. Befestigungsschrauben, Nagel
- Oberfläche: Eisen gebürstet und mattlackiert

Bitte bei Bestellung angeben:

- Überslagsmaß
- mit Schrauben oder Nägel

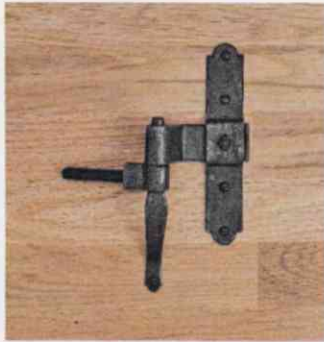

Nr. 1001 Kreuzband

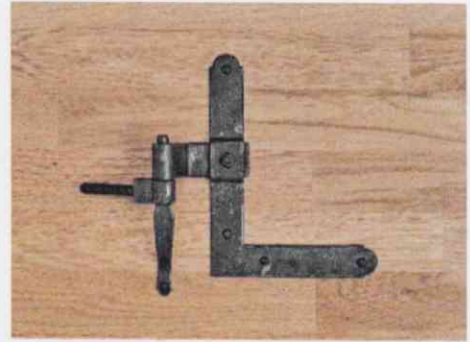

Nr. 1002 Winkelband



Nr. 1003 Ladenband



Nr. 1004 Ladenband



Nr. 1005 Ladenband



Nr. 1007 Ladenband



Nr. 1008 Ladenband



Nr. 1010 Ladenband

Allgemeine Informationen zum Lieferumfang:

- Inkl. Stützblatt, Halseisen und Scheibe
- Inkl. Befestigungsschrauben
- Oberfläche: Eisen gebürstet und mattlackiert

Bitte bei Bestellung angeben:

- Fensterladenstärke
- Überschlagsmaß
- Friesbreite
- Schnittzeichnung Mauerlaibung



Nr. 1040 Ziehring



Nr. 1041 Ziehring



Nr. 1042 Ziehring



Nr. 881 Fenstergetriebe



Nr. 882 Fenstergetriebe

Allgemeine Informationen zum Lieferumfang:

- Inkl. Befestigungsschrauben
- Oberfläche: Eisen gebürstet und mattlackiert

Bitte bei Bestellung angeben:

- Fenstergetriebe Länge



Nr. 1020 Feststeller
Länge: 160mm



Nr. 1021 Feststeller
Länge: 180mm



Nr. 1022 Feststeller
Länge: 180mm



Nr. 1024 Feststeller
Länge: 200mm



Nr. 1025 Feststeller
Länge: 100mm

Allgemeine Informationen zum Lieferumfang:

- Oberfläche: Eisen gebürstet und mattlackiert

Bitte bei Bestellung angeben:

- Fensterladenstärke

Inhaltsverzeichnis



Nr. 1030 Ladenverschluss
Länge: 150mm



Nr. 1031 Ladenverschluss
Länge: 120mm



Nr. 1032 Ladenverschluss
Länge: 150mm



Nr. 1033 Ladenverschluss
Länge: 140mm

Allgemeine Informationen zum Lieferumfang:

- Inkl. Befestigungsschrauben
- Oberfläche: Eisen gebürstet und mattlackiert